

PORTAL: 10
 PLANTA: 1ª
 PUERTA: 3

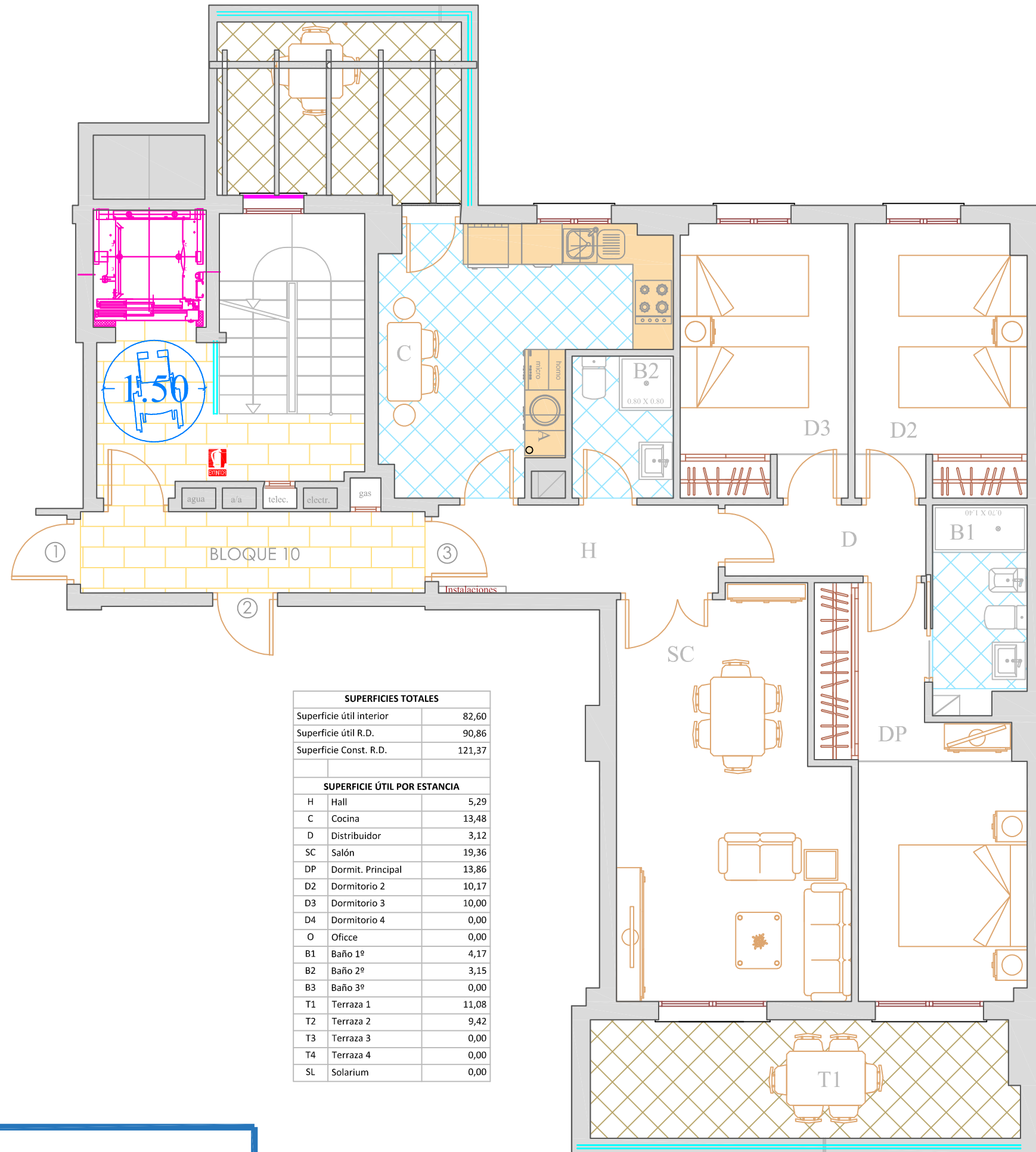

NOTA EXPLICATIVA

Vivienda	Garaje	Trastero	Costo
10-1º-3	nº "****" st. 1	nº ** st. *	Conjunto
199.000,00 €	15.000,00 €	4.000,00 €	218.000,00 €
19.900,00 €	1.500,00 €	400,00 €	21.800,00 €
218.900,00 €	16.500,00 €	4.400,00 €	239.800,00 €
CALENDARIO DE APORTACIONES			
Reserva	Contrato	Aplazado	Hipoteca
6.000,00 €	47.600,00 €	16.200,00 €	170.000,00 €
18 mensualidades de		900,00 €	

SUPERFICIES TOTALES		
Superficie útil interior		82,60
Superficie útil R.D.		90,86
Superficie Const. R.D.		121,37
SUPERFICIE ÚTIL POR ESTANCIA		
H	Hall	5,29
C	Cocina	13,48
D	Distribuidor	3,12
SC	Salón	19,36
DP	Dormit. Principal	13,86
D2	Dormitorio 2	10,17
D3	Dormitorio 3	10,00
D4	Dormitorio 4	0,00
O	Oficce	0,00
B1	Baño 1º	4,17
B2	Baño 2º	3,15
B3	Baño 3º	0,00
T1	Terraza 1	11,08
T2	Terraza 2	9,42
T3	Terraza 3	0,00
T4	Terraza 4	0,00
SL	Solarium	0,00

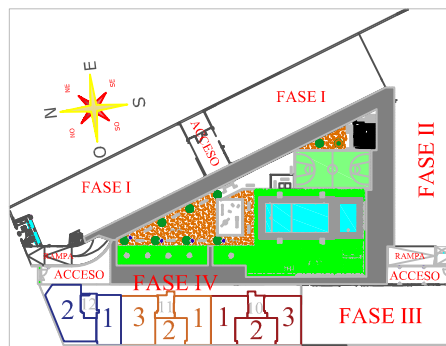

NADIR, S.L
 Gestiones Inmobiliarias

Escritor Conde de Zamora, Local 6
 14004 - Cordoba
 Tef.: 618 21 24 91 - 638 34 67 91
 gestora.fran@serrot.net

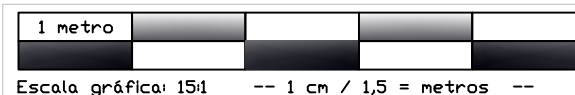

Este plano es de carácter informativo y podrá experimentar variaciones en cuanto a su distribución, por exigencias técnicas, jurídicas y/o exigencias municipales. Las superficies útiles y construidas son aproximadas, pudiendo sufrir alteración al alza o a la baja por modificaciones técnicas y/o comerciales. La superficie útil, según el R.D. 218/2005, se define como la suma de la superficie del suelo interior de la vivienda, más el 50 % de los espacios exteriores privados, con el límite del 10 % de la superficie útil interior.